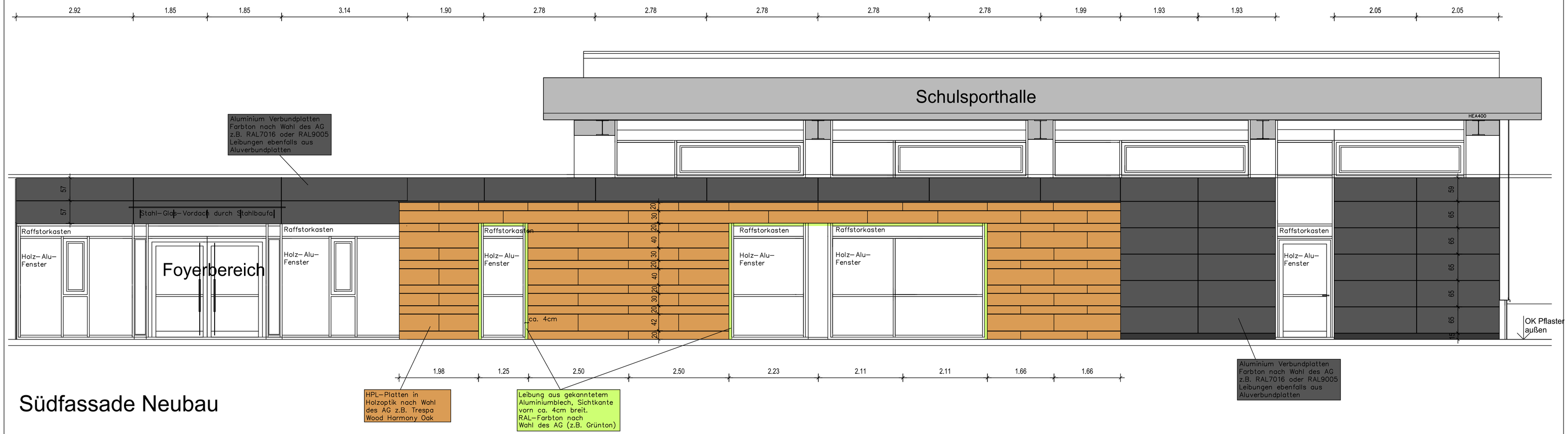

Südfassade Neubau

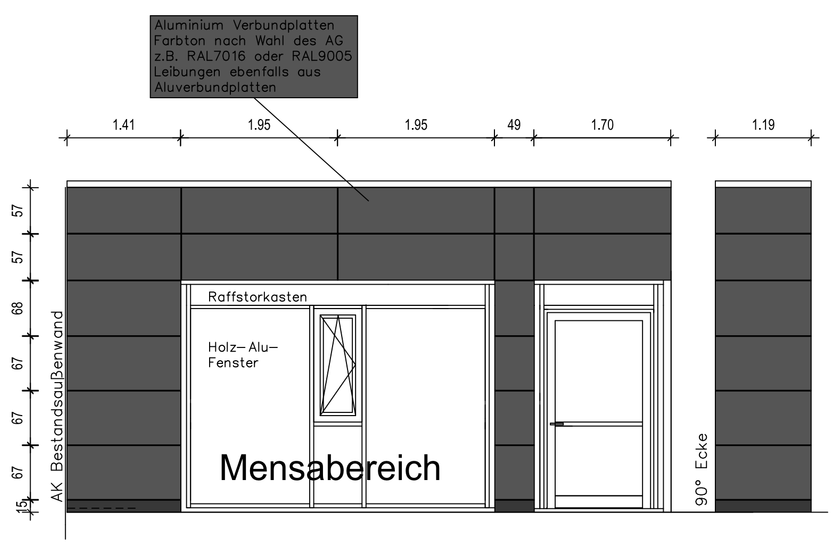

Westfassade Neubau

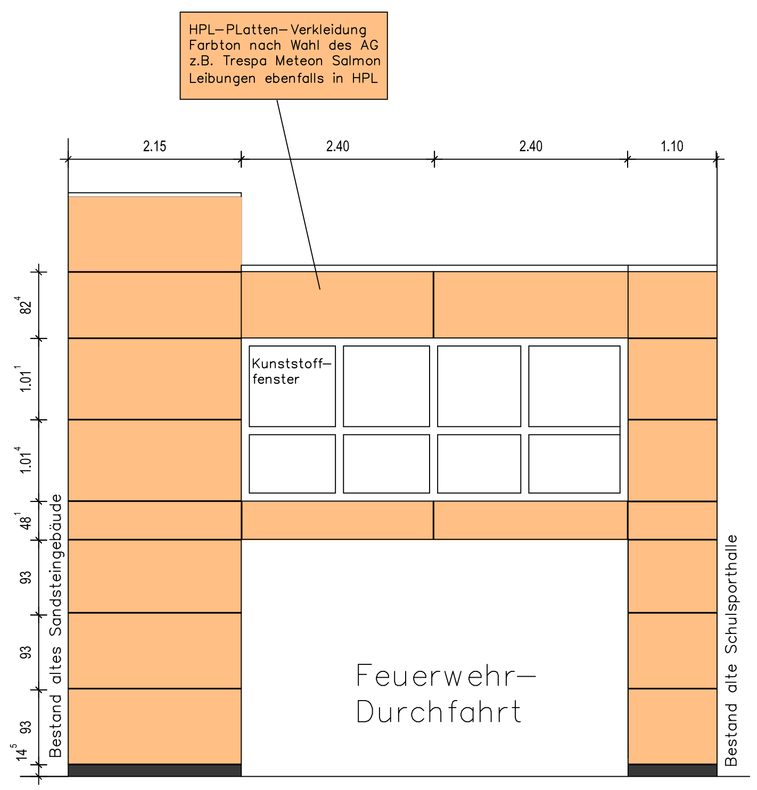

Südfassade Altbau

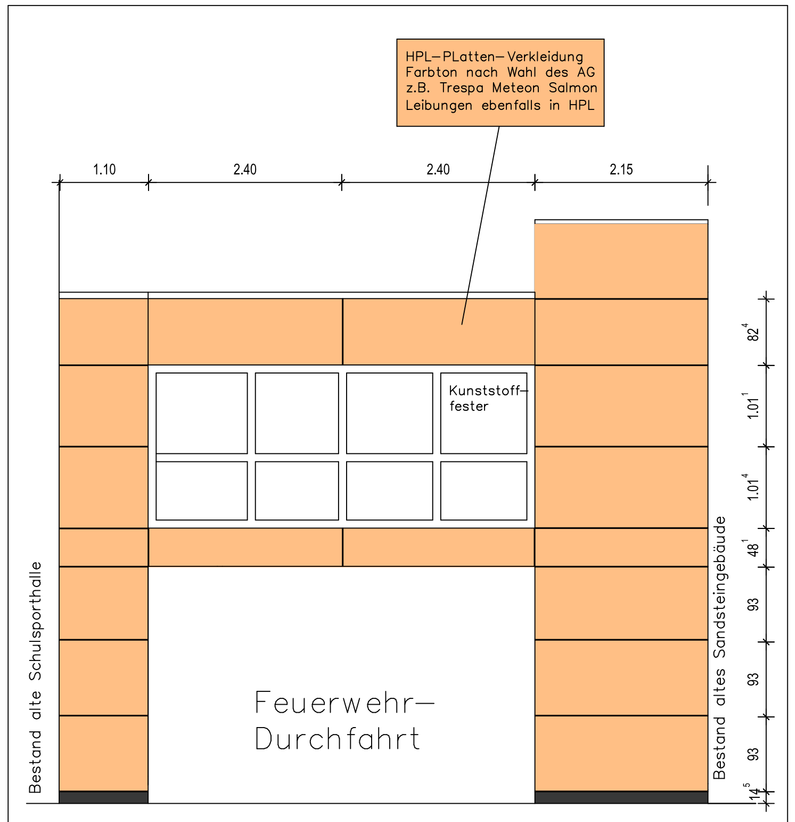

Nordfassade Altbau

Ansichtsplan

15.06.26

Einteilung Plattenfassaden 1:50

Vorgehängte gedämmte Fassaden

Architekten- und Ingenieurbüro
Gramlich und Partner

Hirschbergstraße 53, 74838 Limbach, Tel.: 06287 9203-0, Fax: 06287 9203-50
e-mail: info@gramlich-und-partner.de, Internet: www.gramlich-und-partner.de

Bauherr:	**Gemeinde Limbach** **Muckentaler Str. 9, 74838 Limbach**
Projekt:	**Grundschule Laudenberg - Ausbau zur Ganztagsgrundschule** **Flst.Nr.: 5, Einbacher Str. 3, 74838 Limbach-Laudenberg**
Plan:	
Bauherr:	Architekt: